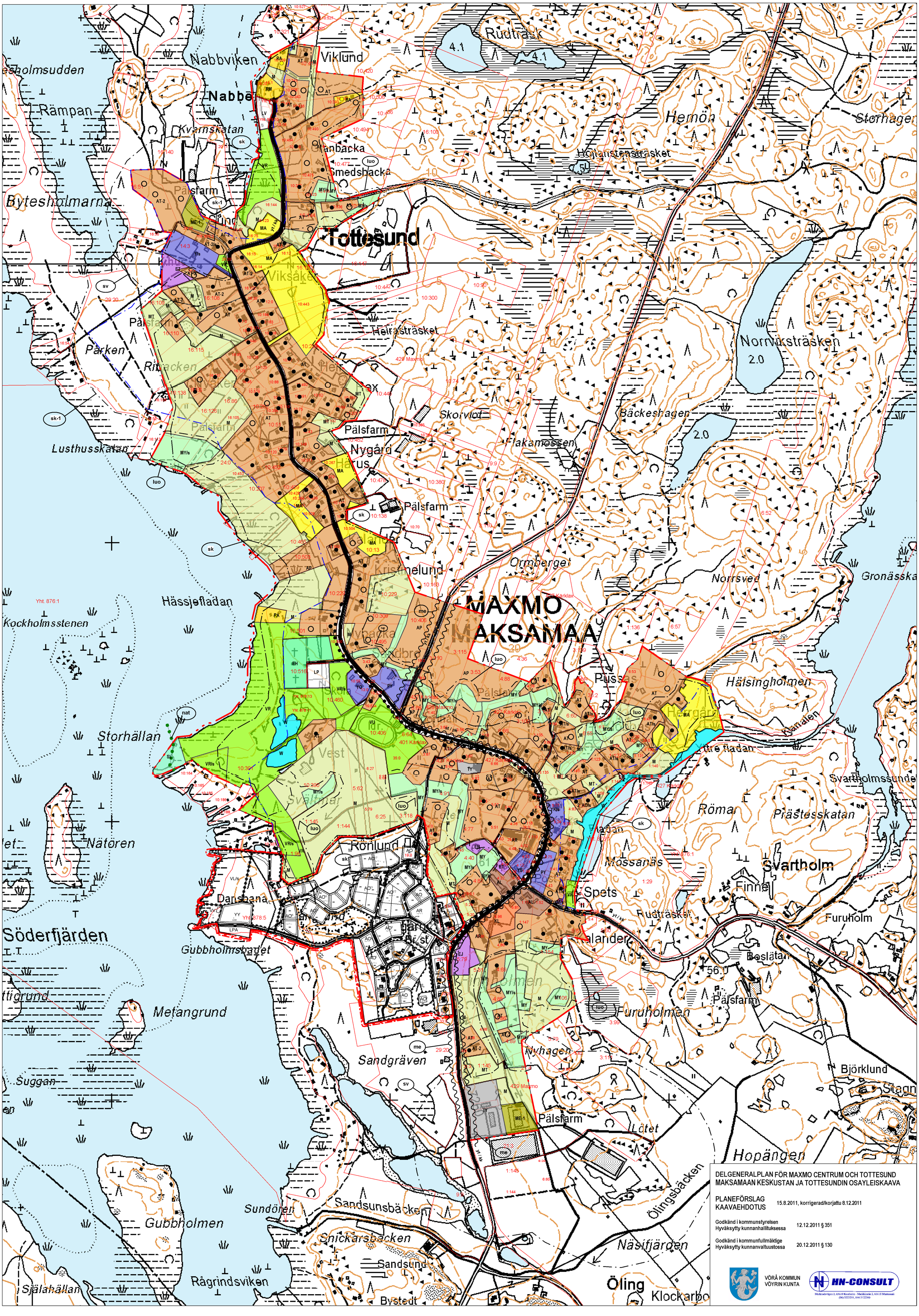


DELGENERALPLAN FÖR MAXMO CENTRUM OCH TOTTESUND
MAKSAMAAN KESKUSTAN JA TOTTESUNDIN OSAYLEISKAAVA

PLANEFÖRSLAG
KAAVAEHDOTUS 15.8.2011, korrigerad/korjattu 8.12.2011

Godkänd i kommunstyrelsen
Hyväksytty kunnanhallituksessa 12.12.2011 § 351

Godkänd i kommunfullmäktige
Hyväksytty kunnanvaltuustossa 20.12.2011 § 130

VÖRÅ KOMMUN
VÖYRIN KUNTA

HN-CONSULT
Markvardsvägen 2, 65610 Korsholm - Markkinantie 2, 65610 Mustasaari
(06) 3223211, 044-3122300