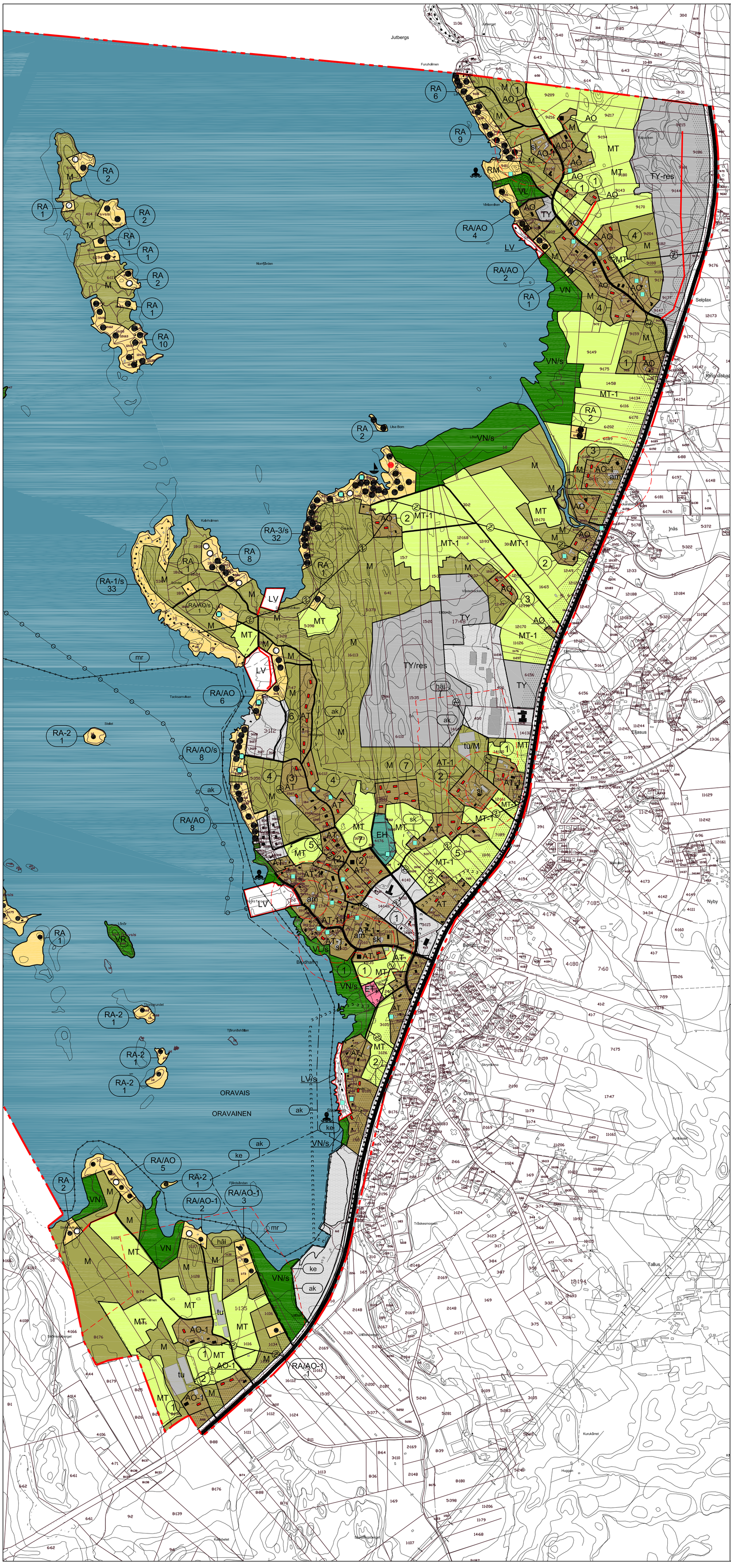

ORAVAIS - ORAVAINEN

DELGENERALPLAN FÖR HAVSNÄRA BYAR
OSAYLEISKAAVA MERENLÄHEISILLE KYLILLE

1
SEIPLAX - ORAVAIS

Kommunfullmäktige godkänt 18.06.2008 § 42
Kunnanvaltuuston hyväksymä 18.06.2008 § 42

Kommunstyrelsen / Kunnanhallitus 11.6.2008
Tekniska granskningar / Tekniset tarkistukset 5.6.2008
Planförslag / Kaavaehdotus 5.3.2008
Planförslag / Kaavaehdotus 2.4.2007
Planutkast / Kaavaluonnos 20.1.2006

PÄIVI CAINBERG
Arkkitehti SAFA

JOUNI LAITINEN
Arkkitehti SAFA

SKALA / MITTAKAAVA 1:10 000

ORAVAIS KOMMUN
ORAVAISTEN KUNTA

SIGMA KONSULTIT
Pitkänsillankatu 1, 67100 KOKKOLA
Puh 06 823 2000